

Veldbiologische Werken

Ecologisch onderzoek en advies

Memo

Actualisatie Quicksan Wet natuurbescherming Smalriemseweg 39 te Beusichem

d.d. 21 april 2018

Naar aanleiding van de vraag d.d. 7 april jl. van René van Arnhem van Chr. Van Arnhem & Zn. BV, Culemborg voor een actualisatie van de Quicksan Wet natuurbescherming aan de Smalriemseweg 39 te Beusichem (ZIE RAPPORT: QUICKSCAN WET NATUURBESCHERMING SMALRIEMSEWEG 39 TE BEUSICHEM RAPPORT VBW 2017-16 R) is op zaterdag 14 april 2018 een ecologische controle hiertoe uitgevoerd. Deze actualisatie betreft een deel van het plangebied van de oorspronkelijke Quicksan zoals aangegeven op onderstaande kaart. Reden voor deze actualisatie is de ambitie van de initiatiefnemer om op dit deel een nieuwe woning te realiseren.

Beschrijving onderzocht plangebied

Na sloop van de bebouwing aan de Smalriemseweg 29 te Beusichem (medio 2017) is het betreffende perceel ontdaan van opgaande begroeiing. Twee grote Zomereiken zijn gespaard gebleven. Het perceel bestaat nu uit een ruderaal ruigtevegetatie met soorten als: Grote Brandnetel, Herik, Fluitenkruid, Kroppaar, Gestreepte witbol, Vogelmuur, Raket, Bijvoet, Ridderzuring, Vogelmuur, Kruipe boeterbloem, Paarse Dovenetel, Witte klaver, Witte dovenetel, Kweek, Kruldistel, Speerdistel, Akkerdistel, Engels raaigras, Speenkruid, Kleefkruid, Klein kruiskruid, Zevenblad, Rode klaver, etc. Er is geen open water op het perceel aanwezig.



Impressie plangebied actualisatie Quicksan Wet natuurbescherming

Resultaat ecologische controle

Op het perceel waar de initiatiefnemer van zins is een nieuwe woning te realiseren zijn geen soorten conform de Wet natuurbescherming aangetroffen. Het is redelijkerwijs niet aannemelijk dat beschermde soorten op het perceel voorkomen of waarvan het perceel een essentieel onderdeel uitmaakt van het leefgebied. Geschikt biotoop voor dergelijke soorten ontbreekt op het perceel en is tevens niet aanwezig in de directe nabijheid van het perceel.

In de twee Zomereiken zijn geen nesten van broedende vogels aangetroffen. In deze bomen zijn ook geen holtes, kieren of spleten aangetroffen die duiden op mogelijk verblijf van vleermuizen.

Conclusie en advies

Gezien de huidige aard en hoedanigheid van het perceel is het realistisch niet aannemelijk dat beschermde soorten aanwezig kunnen zijn of als onderdeel van hun leefgebied hebben. Een ontheffing Wet natuurbescherming is aldus niet aan de orde.

Geadviseerd wordt het perceel regelmatig te maaien om struweelvorming (Braam) te voorkomen. Indien bouwwerkzaamheden gaan plaatsvinden dient het perceel vooraf gecontroleerd te worden op aanwezigheid van broedende vogels.



Kruldistel



Speenkruid



Zevenblad en Kleefkruid



Grote brandnetel



Vogelmuur en Kruldistel



Klein kruiskruid

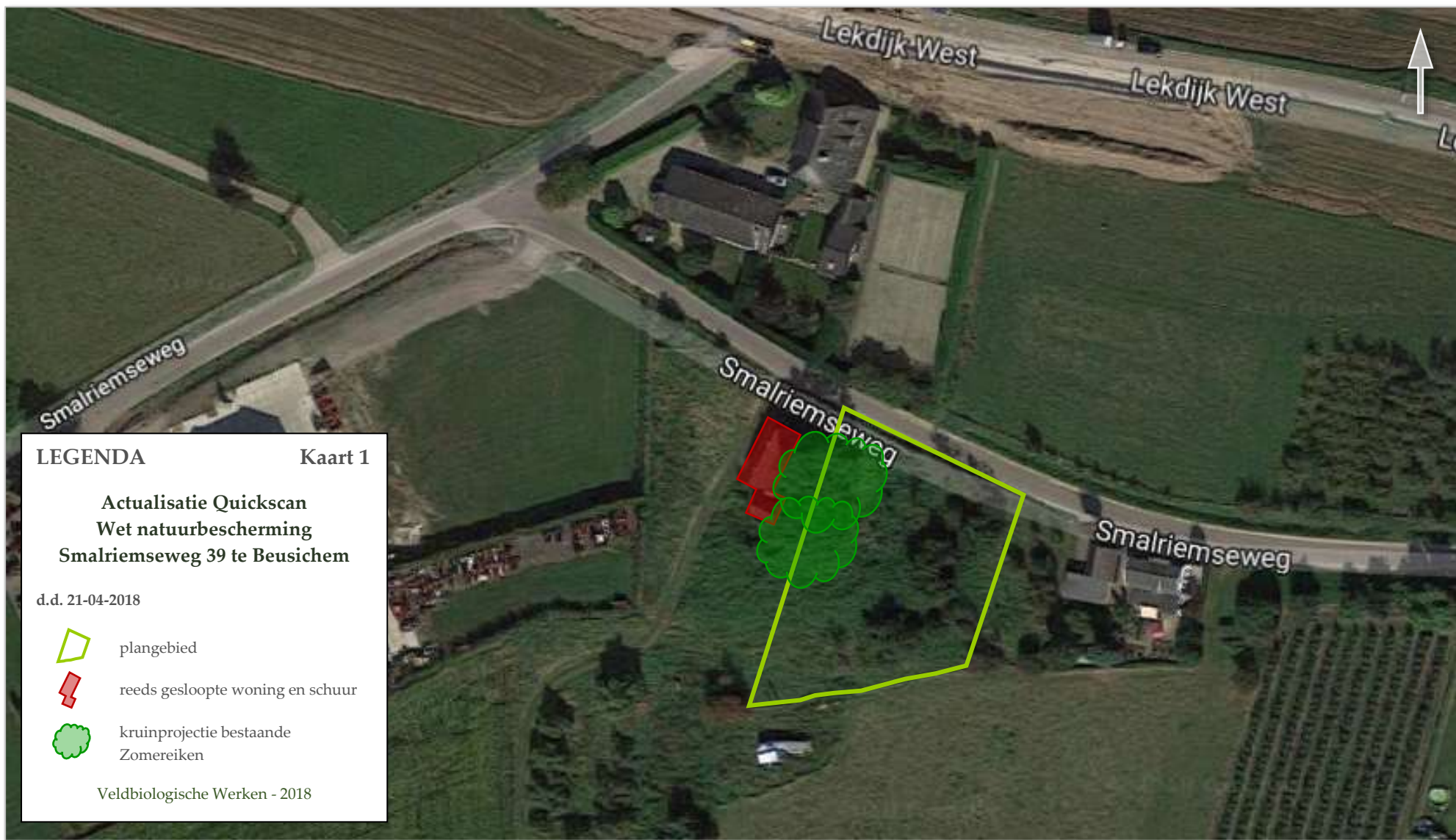



LEGENDA

Kaart 1

**Actualisatie Quicksan
Wet natuurbescherming
Smalriemseweg 39 te Beusichem**

d.d. 21-04-2018

-  plangebied
-  reeds gesloopte woning en schuur
-  kruinprojectie bestaande
Zomereiken

Veldbiologische Werken - 2018