

# Veldbiologische Werken

*Ecologisch onderzoek en advies*

## Memo

## Toelichting op ecologische check

d.d. 21 november 2019

Naar aanleiding van enkele vragen n.a.v. de Ecologische check aan de Smalriemseweg waarvan het veldonderzoek is uitgevoerd door Veldbiologische Werken d.d. 13 mei 2019 (rapportage 28-05-2019) het volgende:

### Plangebied

Het plangebied staat aangegeven op kaart 1 en betrof ten tijde van de ecologische check (13-05-2019) een vlak perceel met kort gemaaid grasland, zonder ruigtes, struiken, struweel of andere opgaande begroeiing.

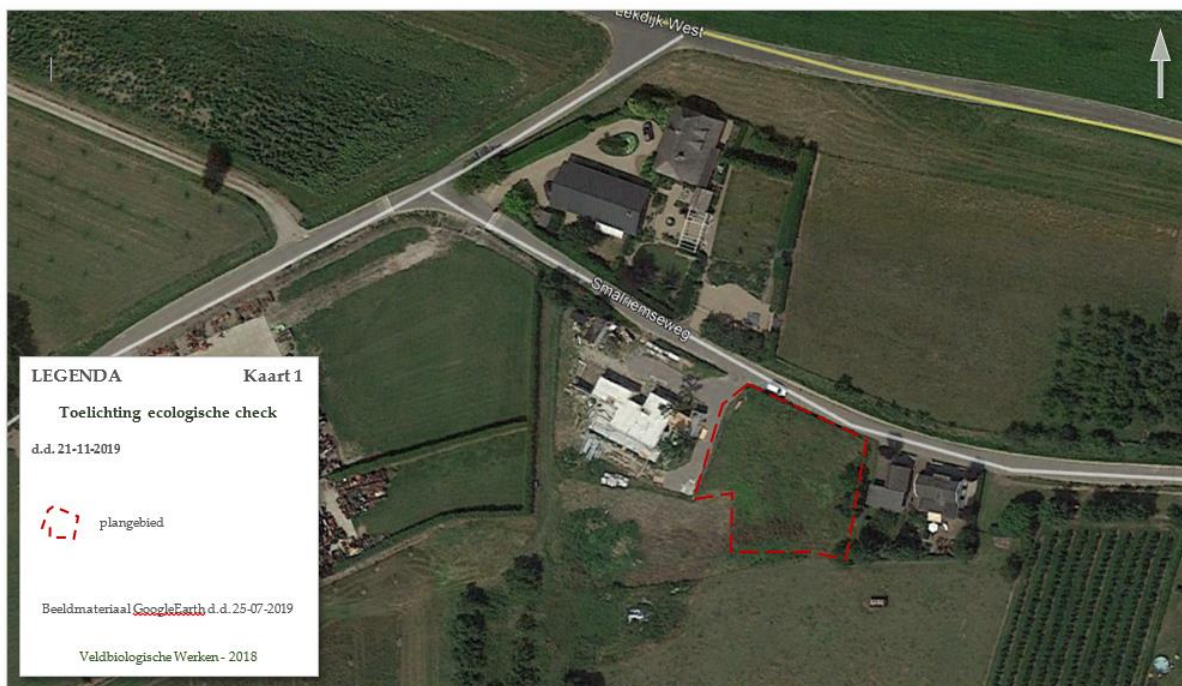

### Marterachtigen:

Zoals in de ecologische check (rapportage 28-05-2019) wordt aangegeven, is het wel aannemelijk dat Bunzing, Wezel en Hermelijn in de omgeving voorkomen. De huidige eigenschappen van het plangebied (ongeschikt leefgebied voor marterachtigen) en de omgeving (wel geschikt leefgebied marterachtigen) zullen na realisatie van de geplande ingreep niet wijzigen. Het leefgebied in de omgeving van de planlocatie zal ongewijzigd blijven. Ruigtevegetatie in de oude boomgaard ten zuidwesten van het plangebied blijft aanwezig. Rommelhoek (oude stobalen) in weiland aan zuidzijde blijft aanwezig. Perceelscheiding (hek met prikkeldraad) blijft aanwezig.

Binnen het plangebied zijn geen schuilplaatsen, rust- of verblijfplaatsen voor marterachtigen aangetroffen. Dicht struweel of struikbegroeiing ontbreekt, evenals dichte ruige vegetatie. Takkenhopen, hopen puin/stenen, bladhopen of andere hopen organisch materiaal zijn binnen het plangebied niet aanwezig. Holtes (konijnenholen, muizenholen, etc.) waarin soorten als Wezel en Hermelijn kunnen verblijven zijn niet aangetroffen. Het plangebied wordt door de korte grasvegetatie ongeschikt geacht als foerageergebied voor marterachtigen (open en ontbreken prooidieren).

### Amfibieën:

Het plangebied heeft een geïsoleerde ligging ten opzichte van open water (sloten, poelen, etc.). Tussen het plangebied en open water (voortplantingsbiotoop amfibieën) zijn graslanden, ruigte (in boomgaard), bebouwing en verharde weg aanwezig. Het is hierdoor redelijkerwijs niet aannemelijk dat het plangebied dienst doet als landhabitat van beschermde amfibieën. De ligging van het plangebied is te geïsoleerd t.o.v. voortplantingsbiotoop.

### Gebiedsbescherming:

Buro SRO heeft op 17 oktober 2019 een rapport uitgebracht t.a.v. de uitstoot van stikstof in de gebruiks- en bouwphase. Daarbij is een berekening (Aerius-berekening) uitgevoerd t.b.v. Wet natuurbescherming om de mogelijke effecten van de ontwikkeling na te gaan op de instandhoudingsdoelstellingen van Natura 2000-gebieden. Zie: BEREKENING T.B.V. WET NATUURBESCHERMING SMALRIEMSEWEG 39, BEUSICHEM. 17 OKTOBER 2019 - PROJECTNUMMER BURO SRO: SR190331.

Binnen een straal van 10 km zijn drie Natura 2000-gebieden aanwezig. Het meest nabijgelegen Natura 2000 gebied betreft De Rijntakken en bevindt zich op een afstand van ca. 4,4 km. Zie Kaart 2.

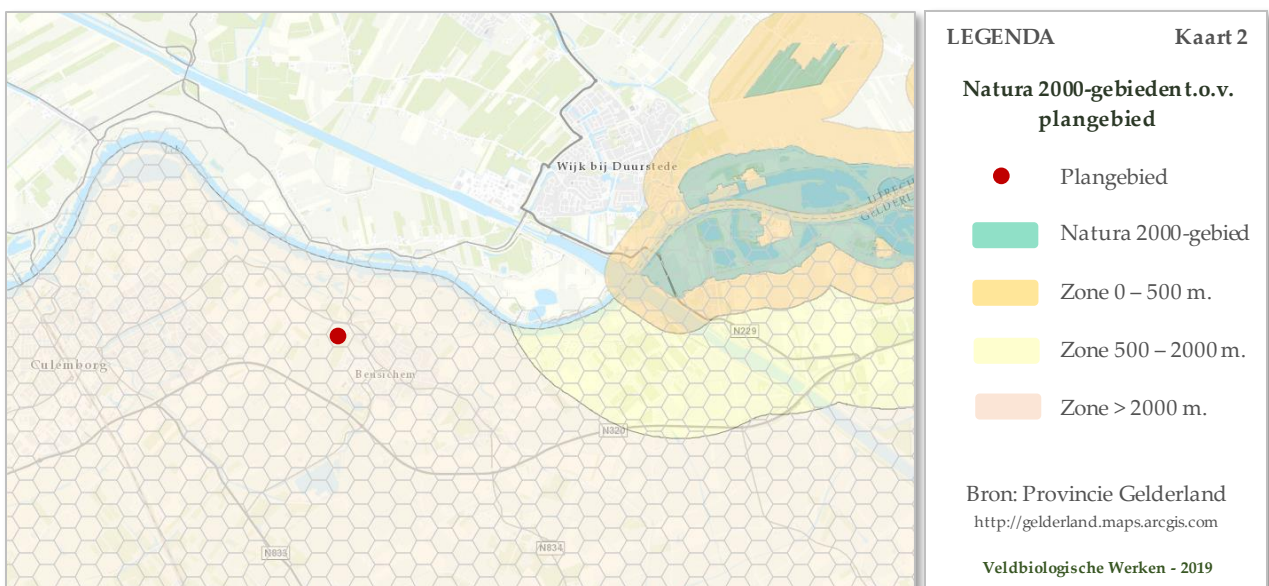

Uit de uitkomsten van de Aerius-berekening wordt geconcludeerd dat: *“Er kan geconcludeerd worden dat de stikstofdepositie vanwege de beoogde ontwikkeling geen significante gevolgen heeft voor de Natura 2000 gebieden. Daarmee is er geen vergunning nodig in het kader van de Wet natuurbescherming. Met het oog op de Wet natuurbescherming is het plan uitvoerbaar.”*

Het plangebied valt buiten het Gelders natuurnetwerk, buiten de Groene ontwikkelzone en maakt geen deel uit van waardevol open gebied. De aard en omvang van de voorgenomen ontwikkeling van het plangebied zal geen wezenlijk effect hebben op Nationaal landschap buiten het Gelders natuurnetwerk en/of Groene ontwikkelzone. Zie Kaart 3.

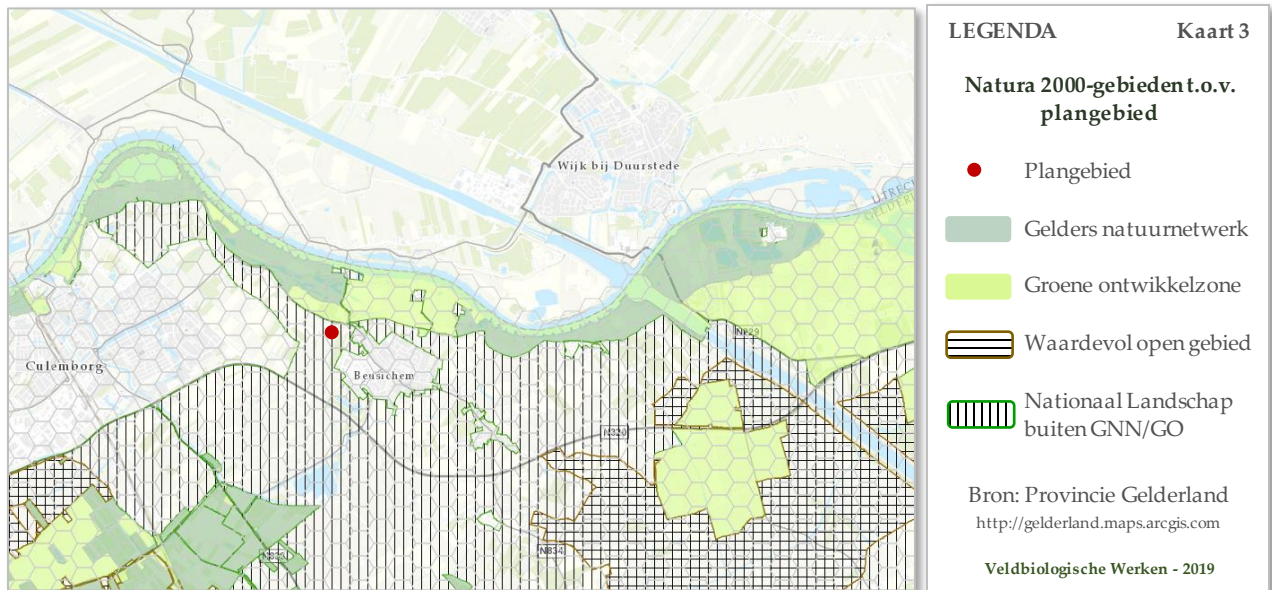

Ik hoop dat deze informatie toereikend is voor uw doeleinden. Indien u nog vragen heeft verneem ik die graag.

Met vriendelijke groet,

Coen Knotters

Veldbiologische Werken

06 - 204 31 422